

## Museu de la Conca Dellà

### Visites guiades als jaciments paleontològics

#### Isona i Conca Dellà

Diferents propostes paleontològiques:

- Visita guiada petjades d'Orcau + restauració coll d'Orcau
- Jaciment paleontològic de la Posa
- Jaciment de petjades de Basturs + restauració coll d'Orcau
- Museu de la Conca Dellà i visita al taller de restauració d'un coll de dinosaure.

**Altres visites culturals:** visites teatralitzades al castell de Llordà.

**Horaris:** cal concertar la visita prèviament.

**Contacte:** tel. 973 665 062  
museucd@parc-cretaci.com



## Salvatgines

#### Boumort

Salvatgines és una empresa especialitzada en l'observació de la fauna salvatge del Pirineu i en l'educació ambiental.

- Activitat d'observació de fauna salvatge amb 4x4 per la reserva de Boumort.
- Activitat de fotografia de grans rapinyaires al canyet de Boumort.
- Activitat d'observació de fauna d'alta muntanya.

**Horaris:** cal concertar la visita prèviament.

**Preus:** grups mínim de 4 pers. consultar empresa.

**Contacte:** Albert Cereza Castells  
Tel. 627 753 205  
www.salvatgines.com  
salvatgines@gmail.com

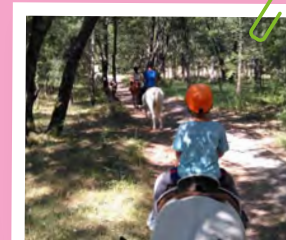
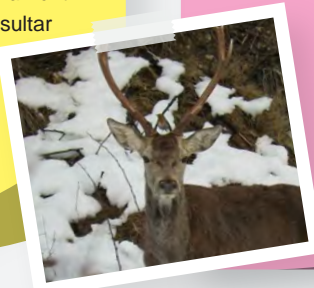

## Rutes a cavall "la Terreta"

#### Tremp

Descobreix amb l'equitació respectuosa i natural l'entorn de la Terreta, a la Vall dels voltors i la roureda d'Aulàs.

**Horaris:** cal concertar la visita prèviament.

**Contacte:** tel. 627 366 194 · 644 143 463

Visita: rutes a cavall "la Terreta" al nostre facebook.

willyaulas@gmail.com

## Piolet Xperience

### Esports d'aventura i xiringuito

#### Salàs de Pallars

Equip de guies titulats i amb llarga experiència en els esports d'aventura, ens agrada gaudir de la natura i fer-ne una Xperiència adaptada a les necessitats de cadascú.

**Activitats d'estiu:** descens de barrancs, step surf, kayak, sup paddle, trekking, curses d'orientació, tendes aèries

**Contacte:** camí del baixador FC (al costat del pantà) · 25693 Salàs de Pallars  
Tel. 678 958 928 · 973 676 265  
pioletxperience@gmail.com  
www.pioletxperience.com

## ACTIVITATS EN FAMÍLIA AL PALLARS JUSSÀ



@TurismeJussa



Pallarsjussaturisme



@PallarsJussaTurisme



Centre de visitants

700 m<sup>2</sup> d'exposició interactiva per a conèixer la comarca.

**Horaris:** obert tot l'any.

**Contacte:** passeig del Vall, 13. Tremp  
Tel. 973 653 470  
epicentre@pallarsjussa.cat  
www.pallarsjussa.net

## Menjador dels Voltors (en directe)

#### Torre de Tamúrcia, la Terreta

Com s'alimenten les diferents espècies de voltors de la Terreta, en directe o mitjançant les càmeres connectades al Casal.

**Horaris:** dissabtes a les 10.30 h (mirador) i a les 11.30 h (Casal).

**Contacte:** Casal del Voltors  
Tel. 973 057 947  
terreta@tremp.cat



## Centre de Natura i Esports del Pirineu

#### Pobla de Segur

**Horaris:** Dilluns a divendres: 9 h a 15 h.  
Dissabtes: 9.30 h a 14 h i 16.30 h a 20 h.  
Diumenges i festius: 9.30 h a 15 h.

**Contacte:** Oficina de turisme  
Tel. 973 680 257  
turisme@lapobladesegur.cat



## Formatges Vilavella

Basturs; Isona i Conca Dellà

Visita guiada a la granja de cabres ecològica, on elaboren gran varietat de formatges artesans. Acabant amb una degustació dels seus productes.

**Horaris:** cal concertar la visita prèviament.

**Preus:** consultar empresa.

**Contacte:** c/ Major, 19 · 25655 Basturs

Tel. 973 664 415 · 665 018 155 · 651 691 130

formatgesvilavella@gmail.com

http://formatgesvilavella.com



## Sentir la Connexió

Gurp

El Cor de la Terra us ofereix l'activitat de Consciència unitària "Sentir la Connexió" per gaudir de la magnífica companyia i presència dels cavalls, millorant la nostra integració en el medi natural.

**Horaris:** cal concertar la visita prèviament.

**www.consciencia-unitaria.com**

**Preus:** 20 €

**Contacte:** tel. 973 653 221 · 656 319 777

espaitremp@tinet.org



## Piscifactoria la Fàbrica

Senterada

Pescar i/o donar de menjar a les truites. Ampli jardí amb jocs infantils i animals de granja com gallines, ànecs, cabres i oques.

**Horaris:** Octubre i principis de novembre. Obert caps de setmana. Reobertura Setmana Santa.

**Preus:** pesca amb mort: 10 €/kg de truita pescada.

Pesca sense mort: 1,80 €/peça

Aliment truites: 0,80 €/pot

**Contacte:** tel. 973 661 756 · 659 569 067

info@lafabricacasarural.com

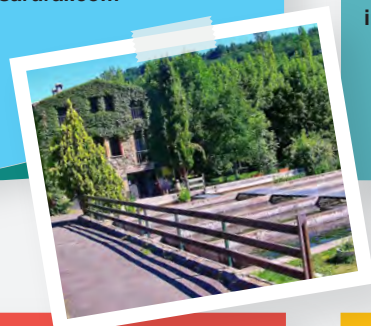

## Centre d'Equitació Vall de Manyanet

Buira; Sarroca de Bellera

Descobreix la Vall de Manyanet a cavall:

- Passeigs a cavall per als més petits
- Excursions o rutes a cavall de curta/mitja/llarga durada

**Horaris:** caps de setmana: de 9 h a 12 h i 16 h a 18 h. Cal concertar la visita prèviament

**Preus:** consulta la web:

**www.casamasover.com**

**Contacte:** tel. 973 661 700 · 659 602 441

informacio@casamasover.com

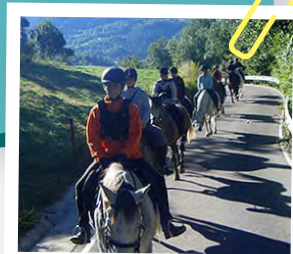

## Zenith Aventura

Cellers

Empresa d'activitats nàutiques a l'embassament de Terradets.

**Horaris:** cal concertar la visita prèviament.

**Contacte:** tel. 687 536 571

info@zenithaventura.com

www.zenithaventura.com



## Guies Vall Fosca

La Pobla de Segur

Guies Vall Fosca és una empresa especialitzada en la realització d'activitats a l'aire lliure i esports d'aventura al Pirineu de Lleida. Busquem proporcionar Experiències Úniques gaudint del barranquisme en els canyons més divertits i espectaculars del Pirineu i Prepirineu.

**Activitats estiu:** Barranquisme, Rafting, via ferrada, tir amb arc, guiatsges pel Parc Nacional, Ascensions, BTT/Enduro, trail running.

**Contacte:** tel. 626 532 511 · 629 576 352

info@guiesvallfosca.com

www.guiesvallfosca.com



## La Carreta

Aramunt, Conca de dalt

Passejades turístiques en carro de cavalls.

**Ecotur turístic:** Gaudiu d'un tomb amb La Carreta vorejant el pantà i la reserva nacional del Boumort.

**Preu:** 9 € adult i 7 € menors de 7 anys. 59 € grup de 8 a 10 pers (tota la Carreta) Amb consumició inclosa.

**Contacte:** tel. 630 687 839 · 691 545 931

montse@ecotallers.cat

www.ecotallers.cat



## "Obre els ulls a la llum"

Activitat familiar a la Central de Talarn

Central de Talarn

Aquesta activitat es realitza els dissabtes a les 11'30h.

**Dates:** 20 d'abril, 4 i 18 de maig, 1 i 15 juny, 6 i 20 de juliol i 3, 17 i 31 d'agost.

Famílies amb nens/es entre 4 i 10 anys.

**Contacte:** Reserva prèvia a l'Epícentre

Tel. 973 653 470

epicentre@pallarsjussa.cat

