



QUÉ PUEDES VIVIR EN
COLLEGATS
Y BOUMORT



Para crear
tu experiencia
a medida, contáctanos
turisme@lapobladesegur.cat

Viatge als orígens

Pallars Jussà





COLLEGATS Y BOUMORT

... un cóctel de sensaciones

Senderistas que se dejan seducir por la espectacularidad del paisaje, naturalistas que disfrutan observando aves rapaces o flora mediterránea en las puertas de los Pirineos, fotógrafos fascinados por un espacio inmenso y a la vez repleto de detalles, deportistas que ponen a prueba su técnica.

*Vine a descubrir
els secrets de Collegats*

- Los Rocs de Queralt tienen una tonalidad rojiza porque están formados por conglomerados con origen continental, ricos en óxido de hierro.
- La Reserva Nacional de Caza de Boumort, que incluye parte del Congost de Collegats, es un extenso espacio de más de 13.000 ha gestionado por la Generalitat. Destinada a la protección y gestión de la fauna salvaje, destacan especies como ciervo, rebeco, corzo, jabalí, urogallo y varias aves rapaces.
- La Reserva de Boumort y las sierras prepirenaicas de su entorno son el único paraje de Europa en que nidifican y se pueden observar las cuatro especies de buitres del continente: el quebrantahuesos, el alimoche, el buitre leonado y el buitre negro.
- Podrás apreciar plantas propias del encinar litoral como el madroño, la zarzaparrilla o la madreSelva que, hace miles de años, estaban ampliamente distribuidas y que, con el cambio climático, quedaron arrinconadas en el fondo de los desfiladeros.
- Los alrededores de la Poble de Segur cuentan con varios hornos de cal, que reflejan la intensa actividad industrial que se desarrolló en la zona hasta mediados de siglo XX.
- También encontrarás corrales trogodícticos, hasta hace poco activos, torres de defensa usadas durante las continuas guerras de los siglos XVIII i XIX, viviendas de la época medieval e incluso de la Edad del Bronce.

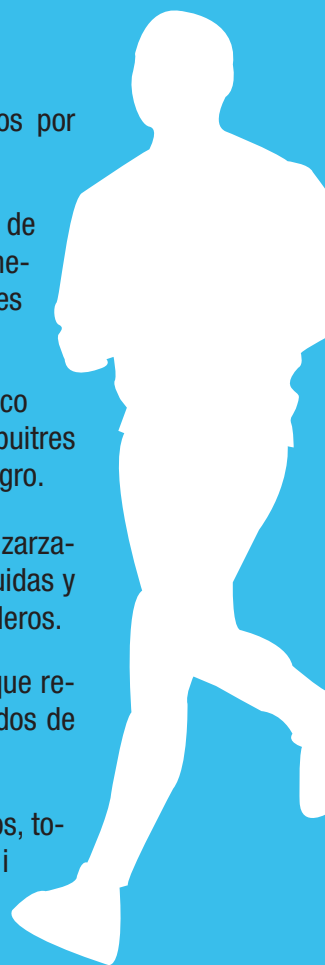

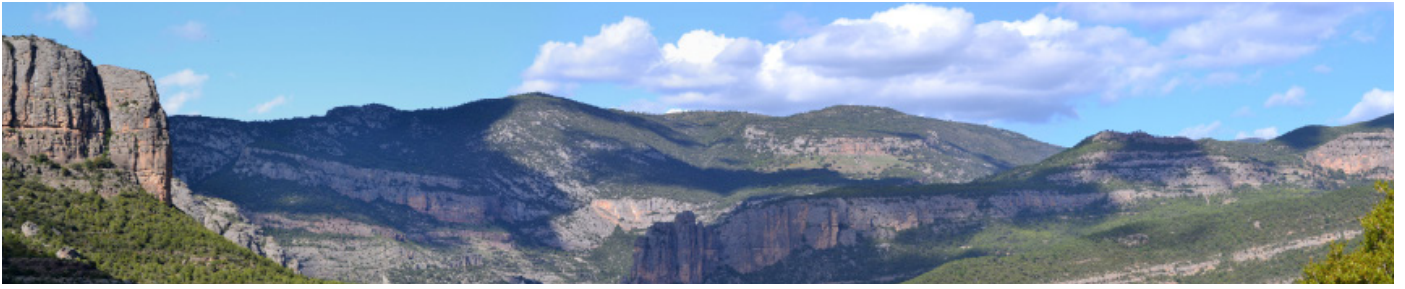

OBSERVA Y DISFRUTA

Espacios muy desconocidos con paisajes espectaculares, refugio de fauna y flora única que los mejores guías te enseñarán para que no puedas dejar de admirar todos sus rincones



ADÉNTRATE A PIE

Infinidad de caminos que han sido utilizados a lo largo de la historia recuperados por la gente del Pallars, para que puedas adentrarte en unos paisajes únicos y sorprendentes, de día o por la noche



PEDALEA Y CORRE

Correr por la montaña o andar en bicicleta de montaña es excitante, mucho más si disfrutas a tu ritmo, respetando las "criaturas únicas" de la sierra de Boumort y de Collegats



NAVEGA Y MÓJATE

El río Noguera Pallaresa se convierte en el escenario ideal y mágico para practicar diferentes actividades que podrás disfrutar con la tranquilidad del kayak o con la adrenalina del ráfting



DEGUSTA LAS MONTAÑAS

Las montañas de Collegats y Boumort son la "fábrica" de los ingredientes para elaborar alimentos y bebidas de gran calidad que son iconos del Pallars. Degusta el territorio y llena la despensa



TRADICIONES CULTURA Y FIESTAS

Este es un territorio de monumentos, tradiciones y fiestas milenarias que, como si fuera un libro abierto, podrás descubrir de manera divertida con los mejores anfitriones

OBSERVA
Y DISFRUTA

Emociónáte escuchando la Berrea

Dirigido a: Todo tipo de público. Actividad guiada

Temporada: Todo el año. De mediados septiembre a final de octubre coincide con la berrea.

Palabras clave: Observación de fauna, naturaleza

rutas 4x4
Ignasi

RUTAS 4X4 IGNASI

 www.rutas4x4ignasi.com

 608 130 923

Te llevamos a vivir , sentir , observar y escuchar una experiencia única, la berrea de los ciervos. En los meses de septiembre y octubre, época de celo de esta especie, los machos adultos emiten unos sonidos guturales fuerza característicos, la brama, para marcar su territorio y llamar la atención de las hembras en celo

Empresa autorizada por la RNC de Boumort.

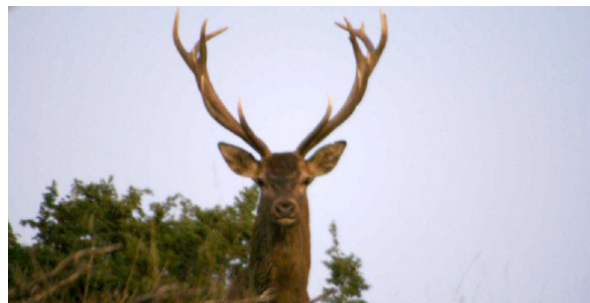

OBSERVA
Y DISFRUTA

Ruta de los dólmenes en 4x4

Dirigido a: Todo tipo de público. Actividad guiada

Temporada: Todo el año.

Palabras clave: Observación de fauna, naturaleza, patrimonio, paisaje

rutas 4x4
Ignasi

RUTAS 4X4 IGNASI

 www.rutas4x4ignasi.com

 608 130 923

Recorrido en coche entre la comarca del Pallars Jussà y el Pallars Sobirà. Su duración será de una mañana o una tarde, tiempo en que recorreremos la zona del altiplano de Montcortès, pasando por las poblaciones de Senterada, el lago de Montcortès, Montsor, Peramea, Gerri de la Sal y observando la curiosa formación geológica de la Argenteria, en el Congost de Collegats.

En este recorrido podremos admirar paisajes naturales de una gran belleza y recorrer la historia más antigua de los Pirineos (del neolítico al románico).



OBSERVA
Y DISFRUTA

El gran festín de los buitres

Dirigido a: Todo tipo de público, en especial apasionados de la fauna

Temporada: Todo el año

Palabras clave: Espacios naturales y rurales, observación de fauna y flora, fotografía

rutas 4x4
Ignasi

RUTAS 4X4 IGNASI

 www.rutas4x4ignasi.com

 608 130 923

Un espectáculo visual que no olvidarás. Vive una experiencia que t'estremirà al ver desde el "hide", el observatorio de aves de Boumort, a cientos de buitres sobrevolando tu cabeza y después acudiendo a comer iniciando un feroz lucha para conseguir las mejores despojos. Esta actividad también incluye la observación de los ciervos de la Reserva.

Empresa autorizada por la RNC de Boumort.



OBSERVA Y DISFRUTA

Desayuna con buitres

Dirigido a: Todo tipo de público, especialmente fotógrafos de naturaleza y apasionados de la fauna silvestre

Temporada: Todo el año

Palabras clave: Observación de fauna, ecoturismo, fotografía



GRAMUNTILL, EL MAS DE COLLEGATS

Lugar: Gramuntill

www.gramuntill.cat

647 503 308

Collegats es el paraíso de los aves rapaces. A lo largo del año se pueden observar casi todas las especies de la Península, ya sea como especies nidificantes, invernantes o durante sus migraciones. Las especies estrella son los buitres, puesto que esta zona prepirenaica es el único lugar de Europa donde nidifican las cuatro especies del continente: quebratahuesos, buitres leonado y negro y alimoche.

En Gramuntill tenemos una Reserva Natural Privada, una finca particular que se gestiona con criterios de sostenibilidad en colaboración con la Estació Biològica del Pallars Jussà, una entidad de custodia del territorio. Si os alojáis en la masía, podéis disfrutar de bien cerca de estos espectaculares pájaros.



OBSERVA Y DISFRUTA

Holiday natura *la flora y la fauna de los Pirineos muy de cerca*

Dirigido a: Todo tipo de público

Temporada: Una semana del mes de julio

Palabras clave: Espacios naturales y rurales, observación de fauna y flora, fotografía



CASA LEONARDO

Lugar: Senterada

www.casaruralvallfosca.com

973 661 787

El Prepireneo catalán acapara una gran diversidad de flora y fauna difícilmente localizable en otro lugar de la Península Ibérica y Casa Leonardo es el alojamiento rural perfecto para disfrutarla. Nuestras vacaciones de naturaleza constan de seis salidas temáticas, algunas de ellas en Collegats, y los clientes alojados en nuestra casa rural podrán apuntarse a las salidas que se los sean de más interés. Algunos días se enfatizará más el tema de las aves; otros, el de las mariposas; otros, el de las libélulas y otros, el de la botánica.

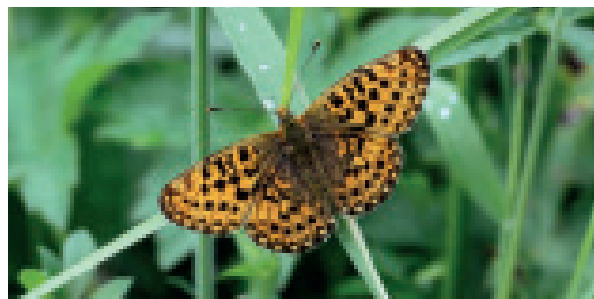

OBSERVA Y DISFRUTA

Puntos de informació *durante la* Berrea del Ciervo

Dirigido a: Todo tipo de público, especialmente fotógrafos de naturaleza y apasionados de la fauna silvestre

Temporada: Fines de semana de mediados de septiembre a finales de octubre

Palabras clave: Espacios naturales y rurales, observación de fauna, naturaleza, fotografía



RESERVA NACIONAL DE CAÇA DE BOUMORT

www.pallarsjussa.net/boumort

973 654716

La berrea del ciervo en la sierra de Boumort es un espectáculo impresionante, pero si no se conoce la zona, no se está acostumbrado a observar fauna salvaje o no se dispone de material óptico adecuado, la experiencia puede decepcionar al visitante. La Reserva de Boumort ofrece un servicio de puntos de información durante los fines de semana y festivos de la berrea de ciervo, entre mediados de septiembre y mediados de octubre. Se emplazan en zonas con una gran panorámica sobre la Reserva, donde un guía facilita la observación de ciervos, especialmente a primera y última hora del día. Acceso con vehículo 4x4 (particular o taxis). El servicio lo desarrolla la Estació Biològica del Pallars Jussà.





Observatorio de Rapaces

Dirigido a: Todo tipo de público, especialmente fotógrafos de naturaleza y apasionados de la fauna silvestre

Temporada: Todo el año

Palabras clave: Espacios naturales y rurales, observación de fauna, naturaleza, fotografía



Generalitat
de Catalunya

RESERVA NACIONAL DE CAZA DE BOUMORT



www.pallarsjussa.net/boumort



973 654716

Ven a descubrir el observatorio de aves rapaces de la Reserva Nacional de Caza de Boumort, un punto de alimentación donde los buitres comen y conviven.

Esta experiencia única permite observar de cerca y fotografiar las principales especies de carroñeros (quebrantahuesos, buitres negro y leonado, alimoche, milanos...) desde un hide privilegiado, integrado en el paisaje y que dispone de luz y servicios. Con suerte también verás mamíferos como el zorro o el ciervo, o rapaces más escasos como el águila real.

Los amantes de la fotografía y de la observación de pájaros pueden disfrutar de esta actividad guiada que gestiona la propia reserva, pidiendo una autorización previa mediante el formulario que encontraréis en el web. Servicio de pago sujeto a una tasa.



FOTO: José M^a Agramonte



Rutas a caballo por el entorno del lago de Montcortès

Dirigido a: todo tipo de público

Temporada: Todo el año. Con reserva previa

Palabras clave: Caballos, espacios naturales i rurales, naturaleza



Cavalls
Wakan



www.hipicawakan.com



617 57 49 27

Ruta del quebrantahuesos

Ruta circular de unas cuatro horas de duración. Saliendo del pueblo de Montcortès subiremos por la obaga de la Sierra de Peracalç hasta llegar a un tramo empedrado que antiguamente facilitaba el paso a las cavallerías por este escarpado paraje, y llegaremos a la parte alta de la sierra, justo en la Geganta Adormida, encima de Congost de Collegats. Con unas panorámicas impresionantes del entorno, es fácil observar aves carroñeras, puesto que es de los pocos lugares donde conviven las cuatro especies de buitres europeos, el buitre leonado, el buitre negro, el alimoche y el quebrantahuesos.

Ruta a caballo por el Pla de Corts

Ruta circular, de un día de duración, por los antiguos caminos que unían los pueblos del Pla de Corts. Saliendo de Montcortès y después de disfrutar de su estanque pasaremos por los pueblecitos de la zona con sus estructuras medievales, antiguos castillos, dólmenes megalíticos, antiguas cruces de término, ermitas románicas y unas vistas espectaculares cabalgando por senderos y caminos milenarios hasta que volvemos de nuevo al pueblo de Montcortès.



OBSERVA
Y DISFRUTA

Tren de la Sal

Dirigido a: Todo tipo de público. Usuarios del "Tren dels Llacs" Histórico

Temporada: Sábados

Palabras clave: espacios naturales i rurales, patrimoni, geología



PIRINEU EMOCIÓ

www.pirineuemocio.com

973 681 518

Excursión a Gerri de la Sal con parada a Congost de Collegats. Las salinas han dado una fisonomía característica al pueblo de Gerri, y la explotación de la fuente de agua salada por el sistema de evaporación se convirtió en el motor económico de la villa durante muchos años. Se podrá admirar la imponente colegiata románica de Santa María. Por la tarde, se visitará el impresionante estrecho de la Noguera Pallaresa para descubrir Congost de Collegats y apreciar la maravilla del retablo rocoso de la Argenteria. El programa se garantiza con un mínimo de 6 participantes.

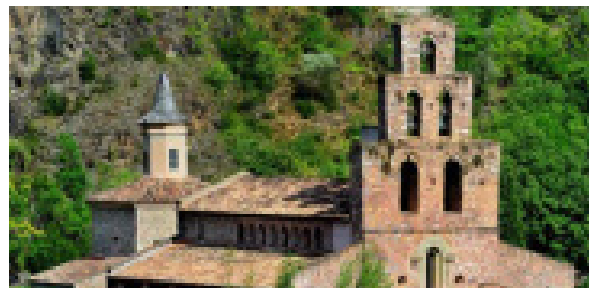

OBSERVA
Y DISFRUTA

Paisajes de foto

Dirigido a: Todo tipo de público. Actividad guiada

Temporada: De abril a noviembre

Palabras clave: espacios naturales i rurales, observación de flora i fauna, fotografía



PIRITREK

www.piritrek.com

info@piritrek.com

Se trata de perseguir momentos fotográficos, en diferentes lugares de la comarca. Las tonalidades, el verdor, el esplendor de la floración o el avistamiento de fauna salvaje, y en invierno los contrastes del blanco de la nieve con el resto del entorno. La caminata es sencilla y agradable. Formación básica en fotografía de montaña.



Se puede contratar transporte desde la Poble hasta el lugar de la actividad.

OBSERVA
Y DISFRUTA

La berrea del ciervo

Dirigido a: Todo tipo de público. Actividad guiada

Temporada: Temporada de berrea (de mediados de septiembre a finales de octubre)

Palabras clave: Espacios naturales y rurales, observación de flora y fauna



PIRITREK

www.piritrek.com

info@piritrek.com

Con el oído buscaremos el ciervo. El momento más óptimo para nuestra observación, es cuando despunta el sol o su puesta. Nuestra situación elevada nos permitirá observar toda la belleza de esos momentos del día. Ven a vivir la sensación de estar ante el bramido de los machos en un paisaje inolvidable. Parte del recorrido se realizará en 4x4.



Empresa autorizada por la RNC de Boumort. Se puede contratar transporte desde la Poble hasta el lugar de la actividad.

FOTO: Jaume Marlès Magre

OBSERVA Y DISFRUTA

Ecotour con *La Carreta* por las fuentes de Sant Corneli

Dirigido a: Todo tipo de público. Actividad guiada

Temporada: Todo el año

Palabras clave: Ecoturismo, caballos, movilidad sostenible, diversión con niños



ECOTALLERS

 www.lacarreta.cat

 630 687 839

Disfrutad de un paseo con La Carreta bordeando el pantano de Sant Antoni y la Reserva Nacional de Boumort. Durante 45' os rodearéis de naturaleza, veréis 4 fuentes naturales y restos de antiguos pueblos a la vez que os proyectaremos reportajes de la fauna y la flora (quebrantahuesos, buitres, encinas...) rodeados de un paisaje privilegiado.

Además, si queréis os mostraremos nuestra plantación para el cultivo de la trufa acompañado de una pequeña introducción en este mundo.



OBSERVA Y DISFRUTA

La flor del almendro

Dirigido a: Todo tipo de público. Actividad guiada o autoguiada

Temporada: Primeros meses del año, antes de la primavera

Palabras clave: Espacios naturales y rurales, observación de flora, naturaleza

Cal PORTALÉ

CAL PORTALÉ

Lugar: Claverol

 www.allotjamentrural.cat

 610 424 490

Se dice que el almendro es el padre de todas las plantas, el almendro en flor nos indica que ya llega la primavera. Os proponemos visitar nuestras fincas de almendros desde donde podréis disfrutar de este espectáculo de colores, de olores y de paisajes muy diferentes.

Las fincas están situadas al borde de la Reserva de Boumort, rodeadas por las cuevas de Gairat, un espacio que las aves rapaces, como los buitres, aprovechan para hacer sus nidos.



OBSERVA Y DISFRUTA

Observación del cielo nocturno

Dirigido a: Todo tipo de público. Niños a partir de 6 años

Temporada: Todo el año. También en programa www.viujussa.cat

Palabras clave: Espacios naturales, observación astronómica, diversión con niños



CELÍSTIA PIRINEUS

 www.celestia.cat

 630 666 044



Aprovechamos el momento de distensión después de cenar para encontrarnos en el lugar ideal para la observación de los astros y hacer un viaje a través del Universo. Aprenderemos a reconocer las principales constelaciones a simple vista y observaremos las estrellas, nebulosas y galaxias a través del telescopio.





Salvatgines

Dirigido a: Todo tipo de público

Temporada: sábados, domingos y lunes

Palabras clave: Observación de fauna, observación de flora, naturaleza, paisaje



SALVATGINES

SALVATGINES

Lugar: Boumort



salvatgines@gmail.com



627 753 205

Despierta tu lado más salvaje! Ven con nosotros a observar la fauna y a entender como funcionan los ecosistemas más remotos de Boumort. En esta aventura nos adentraremos durante todo un día en lugares olvidados por el hombre, atravesaremos grandes bosques, barrancos de aguas cristalinas y mesetas de hierba donde pacen herbívoros salvajes. Podremos ver los ciervos, corzos, rebecos, carnívoros, buitres, el emblemático trencalòs y la flora. Nos desplazaremos en 4x4 hasta los puntos de observación y os enseñaremos a observar la fauna con telescopios terrestres y prismáticos sin molestarla. Estudiaremos rastros, iremos a los hides y entenderemos qué papel juegan las especies dentro de los ecosistemas.



Boumort 4x4

Dirigido a: Todo tipo de público

Temporada: Todo el año. También en programa www.viujussa.cat

Palabras clave: Espacios naturales y rurales, observación de flora y fauna, paisaje

SERRA BOUMORT



www.serraboumort.com



608 266 930



Nos adentramos dentro de la Reserva de caza de Boumort para descubrir la riqueza geológica y la rica fauna salvaje donde destaca el Ciervo común, pero también hay rebecos, corzos y gamos. Rodéate de un paisaje inolvidable.

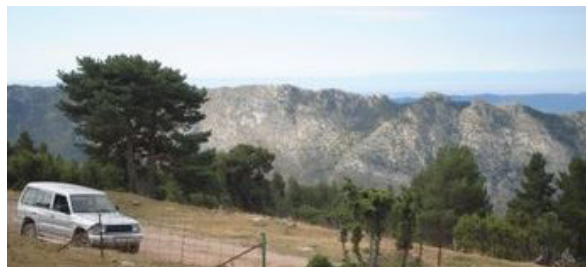

La Brama del Cérvol en 4x4

Dirigido a: Todo tipo de público

Temporada: Todo el año. También en programa www.viujussa.cat

Palabras clave: Espacios naturales y rurales, observación de flora y fauna, paisaje

SERRA BOUMORT



www.serraboumort.com



608 266 930



Cuando despunta el Sol o en el momento de su puesta, en la época de la berrea nos adentramos en la Reserva Nacional de Caza de Boumort, para descubrir como los ciervos machos se disputan las hembras. Vive un momento único rodeado de un paisaje inolvidable.

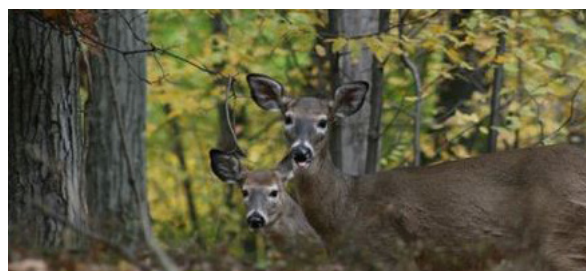



Recuperemos Buseu

Dirigido a: Fotógrafos de naturaleza, birdwatchers. Actividad guiada

Temporada: Todo el año

Palabras clave: Fotografía, observación de flora, patrimonio



BUSEU PROJECT

Lugar: Buseu

 www.buseu.es

 650 952 197

Unos apasionados del Pallars estamos recuperando el hábitat, especies y estructura del pueblo de Buseu en el extremo norte de la Sierra de Boumort, conservando la tipología arquitectónica.

Si eres fotógrafo naturalista y amante de los pájaros, ven a descubrir la primera fase del proyecto que incluye una vivienda de uso turístico y la adecuación de diferentes "hides". Podrás pasar unos días rodeado de naturaleza, fotografiando a los 4 carroñeros juntos, quebrantahuesos, buitre leonado, buitre negro y alimoche, y si hay suerte también el milano y el águila real. ¿Lo imaginas?

En algunas fechas podrás tener a tu lado durante toda la estancia a algunos de los mejores fotógrafos de naturaleza para compartir, aprender, mejorar... ¿que más se puede pedir?

Queremos demostrar la viabilidad de un proyecto que integre la rentabilidad socioeconómica con una gestión sostenible de la fauna autóctona salvaje.



Descubriendo Boumort

Dirigido a: Todo tipo de público. Familias y grupos amantes de la natura y las actividades al aire libre

Temporada: Todo el año. Con reserva previa

Palabras clave: Turismo de natura, fauna, rastreo, espacios naturales, ecoturismo, educación ambien-



AMAROQ EXPLORERS

Lugar: Boumort

 www.amaroqexplorers.com

 629 809 335

Ven con nosotros a descubrir durante 2 días la fauna salvaje de la Reserva.

Visitaremos el observatorio para aves de Boumort, donde podrás observar y fotografiar las diferentes aves carroñeras que vienen a alimentarse al carnero.

Te enseñaremos los fundamentos del rastreo: identificar e interpretar los rastros que los animales salvajes dejan a su paso.

Dormiremos en el refugio de Cuberes, donde podremos compartir experiencias y buenos momentos.

Y al día siguiente, haremos una salida, donde buscaremos juntos huellas y otros indicios para identificar su propietario. Ciervos, corzos, jabalíes, zorros, genetes o liebres te quieren enseñar sus secretos!





Mitos y Leyendas: *La Geología ancestral*

| | | |
|---|-------------------|---------------------|
| Dirigido a: Todo tipo de público, apto para mayores de 6 años. Actividad guiada | | |
| Temporada: Primavera y otoño | | |
| Palabras clave: Geología, naturaleza, cultura, patrimonio y paisaje | | |
| | EUREKA SGN | Lugar: La Figuereta |
| | www.eurekasgn.com | 687574593 |

Guiados por un geólogo, en este itinerario a pie de 4 horas podréis visitar los lugares más míticos del Desfiladero de Collegats, donde las leyendas y la geología se unen para revelar los orígenes de uno de los paisajes más salvajes y auténticos de Cataluña.



Berrea del ciervo y excursiones a Boumort

| | | |
|---|------------------------------------|---------------------------|
| Dirigido a: Todo tipo de público. | | |
| Temporada: Todo el año. | | |
| Palabras clave: Observación de fauna, naturaleza, paisaje | | |
| En construcción | TAXI SISCO - TAXI FLAMISELL | Lugar: Boumort |
| | | 608 736 066 / 629 478 784 |

Boumort es uno de los mejores lugares de Cataluña para observar la vegetación y la gran riqueza de fauna salvaje autóctona como los ciervos, rebecos y corzos, entre otras especies. Nuestras actividades van dirigidas al sector lúdico y de ocio familiar no especializado. Recordad que podéis disfrutar de estas actividades durante todo el año.



Leyendas y naturaleza de la Espluga de Cuberes

| | | |
|--|-----------------------|------------------------------|
| Dirigido a: Familias de perfil excursionista (con ganas de andar) | | |
| Temporada: Todo el año, excepto en periodos marcados por la Reserva | | |
| Palabras clave: Espacios naturales y rurales, observación de flora y fauna, leyendas | | |
| | SALVATGINES | Lugar: la Espluga de Cuberes |
| | salvatgines@gmail.com | 627 753 205 |

No os perdáis este itinerario interpretativo desde el Salto de la Novia hasta el poblado troglodítico abandonado de la Espluga de Cuberes, en la Reserva Nacional de Caza de Boumort. En este lugar tan pintoresco conoceremos las especies de flora y fauna adaptadas a vivir en las rocas (ecosistemas rupícolas)

Durante el guíaje nos fijaremos en los diferentes sustratos geológicos que iremos encontrando, así como en todas las historias y leyendas que rodean este lugar tan emblemático que forma parte del Geoparc Conca de Tremp – Montsec.





Paseando por el Congost de Collegats

Dirigido a: Todo tipo de público

Temporada: Todo el año

Palabras clave: Senderismo, patrimonio, espacios naturales y rurales



CÀMPING COLLEGATS

Lugar: La Pobla de Segur

 www.collegats.cat

 973 680 714

Paseáis con toda la familia por el corazón de Collegats, visitando los restos del Monasterio de Sant Pere de las Maleses, la Cueva del Serpent. Desde el Càmping Collegats podréis llegar andando borde el río a la encantadora la Pobla de Segur. Os sorprenderán las magníficas vistas en Collegats desde donde podréis observar el vuelo de águilas y buitres. Durante 3 días, os proponemos diferentes rutas de senderismo desde el Camping Collegats, al pie del famoso desfiladero donde nos encontramos.

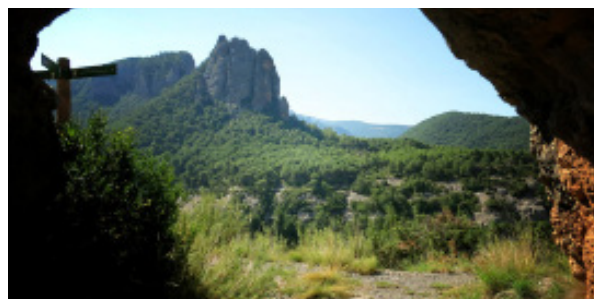

Senderismo en Montsor

Dirigido a: Todo tipo de público

Temporada: Todo el año

Palabras clave: Senderismo, espacios naturales y rurales

FONDA
can fasersia

FONDA CAN FASÈRSIA

Lugar: La Pobla de Segur

 www.canfasersia.com

 973 680 245

Fonda Can Fasèrsia ofrece una estancia de dos noches en la Pobla de Segur, con dos cenas con productos de proximidad y típicos de la zona, como la carne de ternera ecológica y embutidos de nuestra empresa familiar Cal Tomàs. Os proponemos hacer la ruta de senderismo hasta Montsor, en medio de Collegats, donde pacen nuestras vacas.

En esta ruta se puede disfrutar de excepcionales vistas, y si el día está claro, incluso se puede ver el pantano de Terradets, casi al límite de la comarca de la Noguera. Ruta de unas cuatro horas aproximadamente, de una dificultad media.



Andando por Collegats y Salàs

Dirigido a: Todo tipo de público

Temporada: Todo el año

Palabras clave: Senderismo, espacios naturales y rurales

PIRINEU  **emoció**

PIRINEU EMOCIÓ

 www.pirineuemocio.com

 973 681 518

Te permite descubrir los encantos del Pirineo más auténtico, entre fantásticos paisajes montañosos y lugares inéditos como el embalse de Sant Antoni, donde se disfrutará durante todo el trayecto de la naturaleza que caracteriza Collegats. El recorrido hará parada en la Pobla de Segur, donde se podrá contemplar la cultura y tradiciones de las zonas pirenaicas. El segundo día, pasaremos por Salàs, donde se podrán visitar las Tiendas Museo, ítems emblemáticos de la zona. Anda sin equipaje y sin guía, pero no solo...





A vista de pájaro

Dirigido a: Todo tipo de público. Actividad guiada

Temporada: De abril a noviembre

Palabras clave: Senderismo, espacios naturales y rurales



PIRITREK

 www.piritrek.com

 info@piritrek.com

Nuestra pasión es mirar al cielo, y a sus habitantes, los más espectaculares son los rapaces, abundantes en la comarca. Actividad de observación de fauna, donde seguiremos los caminos que nos acercarán a estas especies. A tener en cuenta que es una actividad sencilla, no buscamos grandes caminatas.

Se puede contratar transporte desde la Poble hasta el lugar de la actividad.

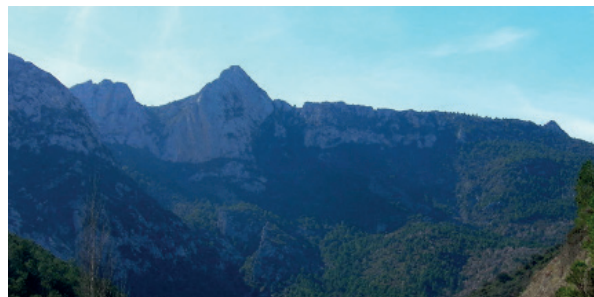

Paseando bajo la Luna

Dirigido a: Todo tipo de público. Actividad guiada (niños a partir de 6 años)

Temporada: De abril a noviembre, noches de luna llena

Palabras clave: Senderismo, espacios naturales y rurales, paisajes nocturnos



PIRITREK

 www.piritrek.com

 info@piritrek.com

La sensación de vivir la naturaleza de noche, otra fauna y unos paisajes muy diferentes. Las rutas son panorámicas, observaremos el contorno de montañas conocidas o las luces de las poblaciones dispersadas por el territorio con el fresquito de la noche. Importante no olvidarse el frontal.

Se puede contratar transporte desde la Poble hasta el lugar de la actividad.



Excursión por Collegats

Dirigido a: Apto para mayores de 6 años

Temporada: De abril a noviembre

Palabras clave: Senderismo, espacios naturales y rurales



PIRITREK

 www.piritrek.com

 info@piritrek.com

Ruta circular por el Congost de Collegats, pasando por el monasterio troglodítico de Sant Pere de las Maleses. Vistas magníficas del desfiladero antes de descender de nuevo cerca del río Noguera Pallaresa. Visitaremos la Argenteria, que inspiró Gaudí para diseñar La Pedrera. Durante todo el recorrido nos acompañará una gran abundancia y diversidad de pájaros rapinyaires, y podremos observar especies de flora mediterránea, propias de borde el mar.

Se puede contratar transporte desde la Poble hasta el lugar de la actividad.

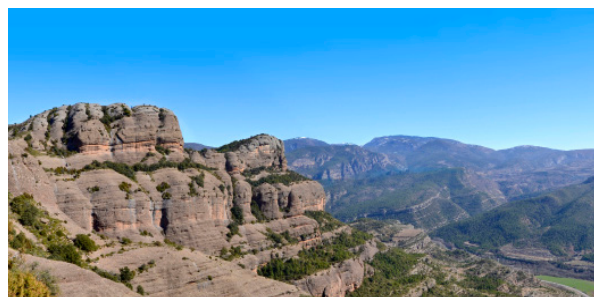



El Cinquè Llac



Dirigido a: Todo tipo de público. Actividad guiada

Temporada: Todo el año

Palabras clave: Senderismo, espacios naturales y rurales, patrimonio



EL CINQUÈ LLAC

 www.elcinquellac.com

 973 681 518

El Cinquè Llac, que da nombre a la ruta, es el que encontraremos haciendo este itinerario circular de senderismo de media montaña, asequible a todo tipo de público, señalizado y dividido en 5 etapas de entre 4 y 6 horas de dificultad técnica baja. 2 de las etapas atraviesan el macizo de Collegats.

A lo largo de los 105 Km de la travesía de El Cinquè Llac iremos superando la orografía cambiante que nos ofrece la naturaleza, disfrutando de una de las zonas más sorprendentes del Pirineo, hasta acabar descubriendo el lago de Montcortès, misterioso y poético. Un lago encantado, escenario de bellas leyendas.

El Cinquè Llac nos ofrece el reposo en los alojamientos rurales y acontecerá también una experiencia única: nos ofrecerán gastronomía de calidad basada en los productos agroalimentarios de la zona, nos harán la ruta más ligera organizando el traslado del equipaje entre alojamientos mientras nosotros andamos sin peso, y nos proporcionarán las comidas en fiambra y servilleta de ropa de fardo como usaban los pastores que recorrían estos caminos.



Sensaciones de naturaleza

Adreçat a: Tot tipus de públic. Activitat guiada

Temporada: D'abril a novembre

Paraules clau: Senderisme, espais naturals i rurals, patrimoni



PIRITREK

 www.piritrek.com

 info@piritrek.com

Necesitamos explorar con los cinco sentidos para adentrarnos y despertar nuevas sensaciones. Esta comarca nos permite una variedad de olores y paisajes en función del lugar y de la temporada, desde la flora más mediterránea a la de alta montaña.

Se puede contratar transporte desde la Poble hasta el lugar de la actividad.

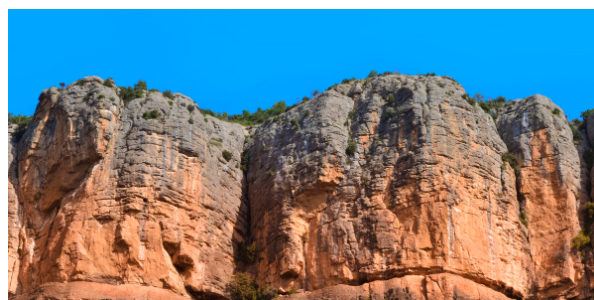



Ramat de Camins. *El trekking de los 70 pueblos pirenaicos*

Dirigido a: Personas con buen estado físico. Actividad autoguiada o guiada

Temporada: Todo el año

Palabras clave: Senderismo, espacios naturales y rurales, ruta literaria, patrimonio



RAMAT DE CAMINS

 www.ramatdecamins.cat

 627 706 247

Ramat de Camins es una ruta de senderismo creada para conmemorar el cincuentenario del viaje que el agosto del año 1956 hicieron los escritores y camineros Camilo José Cela y Josep Maria Espinàs por el Pallars Jussà, Pallars Sobirà, Valle de Aran y Alta Ribagorça. La ruta resigue los caminos viejos de los 70 pueblos pirenaicos de las cuatro comarcas pirenaicas.

Ramat de Camins tomó el nombre de la asociación que la ha creado y, también, de una expresión pirenaica. Cuando alguien dice que algo lo ha hecho muchas veces, dice que lo ha hecho “un ramat de camins”.

Ramat de Camins ofrece la organización e intendencia a los usuarios. Adaptándose a cada usuario, a su ritmo y disponibilidad de tiempo. Se puede contratar un guía. La ruta se puede hacer en 15 etapas.

La primera etapa atraviesa el Congost de Collegats, entre la Poble de Segur y Baro. Se propone Gramuntill como uno de los alojamientos donde se puede hacer parada y fonda.



2 días en el Refugi de Cuberes

Dirigido a: Todo tipo de público. Actividad guiada

Temporada: Todo el año

Palabras clave: Senderismo, espacios naturales y rurales



REFUGI DE CUBERES

 www.refugicuberes.com

 973 252 439

Disfruta de una estancia de dos días en el Refugio de Cuberes situado dentro de la Reserva Nacional de Caza de Boumort, un lugar de Collegats ideal para convivir con la naturaleza, descubrir lugares mágicos y pasarlo bien en familia o con amigos.

Elegid la opción para hacer con niños pequeños, con niños valientes y con ganas de andar o la ruta por los más osados. Disfrutad de las vistas brutales del Pallars y del Pirineo, de las puestas de sol y también de las noches estrelladas.

Os preparamos las comidas: todo casero y utilizando recetas de nuestras yayas (éxito asegurado!)





Collegats al Natural

Dirigido a: Todo tipo de público. Actividad guiada

Temporada: Todo el año

Palabras clave: Espacios naturales y rurales, observación de fauna y flora, fotografía



GRAMUNTILL, EL MAS DE COLLEGATS

Lugar: Gramuntill

www.gramuntill.cat

647 503 308

Gramuntill está situado en el corazón de Collegats, en un cruce de la red de caminos de herradura que recorren este impresionante espacio natural. Recorrer estos caminos permite disfrutar de la inmensidad del paisaje, y a la vez conocer de cerca los detalles más pequeños como por ejemplo su fauna y flora.

Desde Gramuntill se organizan periódicamente salidas guiadas temáticas, especialmente para descubrir las aves y la flora. También se hacen guías a demanda sobre otros muchos aspectos del medio natural y el patrimonio.

En esta actividad colaboran guías de la Estació Biològica del Pallars Jussà, la entidad que colabora en la gestión de la Reserva Natural Privada de Gramuntill,



Ruta de senderismo *por el "Pla de Corts", al norte de Collegats*

Dirigido a: Todo tipo de público. Actividad guiada

Temporada: Todo el año

Palabras clave: Espacios naturales y rurales, territorio



CASA PARRAMON

Lloc: Peramea

www.casaparramon.net

973 662 036

Casa Parramon os ofrece conocer el Pla de Corts en 2 etapas de dificultad baja:

- Ruta circular por el Pla de Corts desde la Villa Cerrada de Peramea. Disfrutaremos de la naturaleza transformada por el hombre a través de la historia. Campos de cultivo, bosques, el dolmen de la Mosquera y el Lago de Montcortès.
- Reseguimos la Geganta Adormida. Empezamos la ruta a Peracalç. Desde el dolmen de Perauba hasta el Pic de l'Àliga por la carena con fantásticas vistas de las cumbres del Pirineo, Boumort y Collegats. Veréis buitres y otros rapaces bien de cerca.



La ruta de los buitres

Dirigido a: Todo tipo de público. Actividad guiada

Temporada: Todo el año

Palabras clave: Senderismo, espacios naturales y rurales, observación de fauna



GUIES VALL FOSCA

www.guiesvallfosca.com

626 532 511/ 629 576 352

Practicar el senderismo, con la compañía de un/a guía, es la mejor manera de conocer un territorio en todas sus dimensiones. Andaremos por senderos de Collegats de dificultad baja o moderada a un ritmo tranquilo, haciendo paradas para escuchar las explicaciones de nuestros guías interpretadores. Te ofrecemos una amplia oferta de excursiones de día. Podrás descubrir el único lugar de Europa donde nidifican y se pueden observar las cuatro especies de buitres del continente: quebratahuesos, alimoche, buitre leonado y buitre negro.





Itinerarios *por el Congost de Collegats, Sant Miquel del Pui y la Ribera*

Dirigido a: Todo tipo de público. Actividad autoguiada

Temporada: Todo el año

Palabras clave: Senderismo, fauna, paisaje, geología y patrimonio



www.naturalocal.net

AJUNTAMENT DE LA POBLA DE SEGUR - NATURA LOCAL



973 680 257 (oficina de turisme)

El portal Natura Local apuesta por promocionar el Patrimonio Natural Local de los municipios a partir de rutas e itinerarios de senderismo y cicloturismo en diferentes niveles.

A través de su web y principalmente de sus aplicaciones (apps) para teléfonos móviles, se pueden descargar los tracks y completarlos con información sobre patrimonio, flora, fauna y otros elementos de interés que se pueden observar durante el trayecto.

Los itinerarios se pueden seguir incluso sin disponer de cobertura durante el itinerario. El ayuntamiento de La Pobla de Segur ha encargado a Natura Local la incorporación de dos propuestas muy interesantes para conocer el territorio de Collegats:

Congost de Collegats

La ruta de Congost de Collegats nos trae por ambientes variados a recorrer los lugares más interesantes de este Espacio Natural Protegido.

Tendremos vistas panorámicas a los rocs de Queralt y el valle de Collegats, atravesaremos el Barranco de Sant Pere para ir a visitar las ruinas del monasterio de Sant Pere de las Maleses, visitaremos la cueva de la Serpent y conoceremos su interesante leyenda. Podremos observar también diferentes variedades de rapinyaires, y ya de vuelta en el área de descanso de la fuente de la Figuereta, reseguiremos el curso de la Noguera Pallaresa entre paredes verticales del Congost de Collegats.

Ruta a Sant Miquel del Pui

Interesante ruta por los alrededores de La Pobla de Segur que resigue el valle del Flamisell entre huertos y campos de cultivo hasta Sant Fruituós, ensartando después en dirección a la ermita de Sant Miquel, lugar emblemático con vistas espectaculares.

La ruta nos acercará también hasta los pies de la Roca Foradada donde tendremos oportunidad de observar gran número de buitres, y ya de vuelta, tendremos vistas panorámicas en la Pobla de Segur, al pantano de Sant Antoni a sus pies, y al Montsec de Ares y de Rúbies con el Congost de Terradets en medio.

Ruta del Agua

Este recorrido nos lleva a conocer el agua en los dos ríos que confluyen en la Pobla de Segur: el Noguera Pallaresa y el Flamisell. Conoceremos los ríos, sus ecosistemas asociados y como el agua de éstos ha contribuido históricamente al desarrollo económico de la Pobla de Segur.

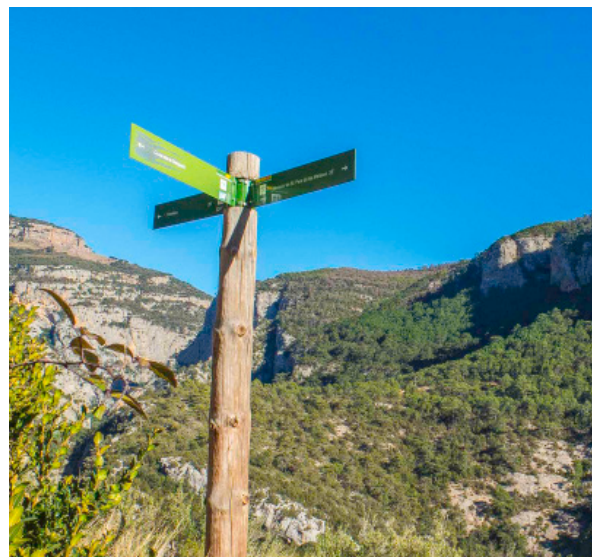

DESCARGA APP



Camina por el lado salvaje de Boumort

Dirigido a: Agencias de viaje, profesionales y empresas. Actividad guiada

Temporada: De junio a septiembre

Palabras clave: Senderismo, naturaleza, patrimonio, aventura



OUTDOOR ADVENTOUR

 www.outdooradventour.com

 973 045 887

Camina por un paraíso abandonado descubriendo la fauna actual y los vestigios de una vida antigua no tan lejana. Tres días de aventura incesante en uno de los parajes más inhóspitos, deshabitados y peculiares de Cataluña.

En el Pre pirineo más desconocido, alternaremos aproximaciones en 4x4 por pistas infinitas, excursiones por antiguos caminos ganaderos, y visitas a los rincones más preciados de la Reserva Nacional del Boumort.

La primera noche la pasaremos en medio de la nada, en una antigua casa forestal hoy restaurada como Refugio, y la segunda, en un campamento montado exclusivamente para nosotros bajo los mágicos pueblos trogloditas de Solduga y Espluga, suspendidos entre el cielo y la tierra.



La Travesía de los 3 Parques

Dirigido a: Agencias de viaje, profesionales y empresas. Actividad guiada

Temporada: De junio a septiembre

Palabras clave: Senderismo, naturaleza, patrimonio, ecoturismo



OUTDOOR ADVENTOUR

 www.outdooradventour.com

 973 045 887

Seis días de senderismo que transcurrirán por el corazón de los tres espacios protegidos más emblemáticos del Alt Pirineu. Desde los paisajes alpinos del Parc Nacional d'Aigüestortes y el Lago de San Mauricio, seguiremos por las montañas humanizadas del Parc Natural de l'Alt Pirineu hasta llegar al paraíso de fauna salvaje de la Reserva Nacional del Boumort.

Una inmersión a las tres áreas protegidas más relevantes del Alto Pirineo Catalán. Te llevamos a descubrir sus principales atractivos en un trekking por múltiples senderos a través de lagos, cimas, pueblos abandonados y antiguas zonas de pasto. En el camino podemos encontrar aves rapaces, ciervos y otra fauna salvaje.





Explorando Boumort

Dirigido a: Senderistas con buena forma física y espíritu aventurero

Temporada: Primavera - Verano - Otoño

Palabras clave: Turismo de naturaleza, aventura, senderismo, espacios naturales, wilderness



AMAROQ EXPLORERS



www.amaroqexplorers.com



629 809 335

Si tienes espíritu aventurero y quieres explorar los rincones de la Reserva con tranquilidad, andando durante 2 -3 o 4 días rodeado de una natura y paisajes singulares, experimentando la sensación de dormir una noche bajo las estrellas, rodeado de la fauna salvaje de Boumort, esta experiencia te sorprenderá.

Acompáñanos y vive intensamente con nosotros esta inmersión en la naturaleza que te llenará el espíritu y te dejará huella.



Transfer para excursiones lineales de senderismo y btt

Dirigido a: Todo tipo de público.

Temporada: Todo el año.

Palabras clave: Espacios naturales y rurales , senderismo, cicloturismo

TAXI SISCO - TAXI FLAMISELL



En construcción



608 736 066 / 629 478 784

Queréis hacer una ruta a pie o en BTT por el Pirineo, un poco larga o más dura del que la que hacéis habitualmente? Os podemos ofrecer un apoyo logístico y de recogida que puede incluir el transporte de pasajeros, ciclistas, con sus bicicletas y también el transporte de equipajes de un alojamiento a otro.

Disfrutad de la libertad de descubrir el Pallars a vuestro aire!





La Espardenyada

Dirigido a: Todo tipo de público.

Temporada: Primer fin de semana de julio, el sábado por la mañana

Palabras clave: Senderismo, deportes de montaña, competición, trail running



ASSOCIACIÓ CULTURAL DELS RAIERS DE LA NOGUERA PALLARESA

www.espardenyada.web4race.com www.elsraiars.cat

En el marco de la Diada dels Raiers, la Espardenyada es una carrera - caminata que pretende conmemorar los largos trayectos que los raiers realizaban a pie para volver a casa y que tiene lugar el sábado de la fiesta por la mañana.

Nos encontramos con un recorrido circular que sale y llega a la Pobla de Segur, pasando por puntos míticos y de gran belleza como la Roca Foradada, la Ermita de Sant Miquel, el Salt del Llop, el Bosque y las Rocas de Queralt, Gramuntill, etc.

Una muy buena opción para pasar la mañana del sábado rodeados de unos paisajes inigualables. La Espardenyada tiene dos modalidades: la carrera y la caminata a las cuales se puede adherir todo tipo de público. Los recorridos varían en función de la modalidad elegida (la caminata es algo más corta que la carrera).



Pedalea desde el Càmping Collegats

Dirigido a: Personas con cierto dominio de la BTT o mountainbike

Temporada: Todo el año

Palabras clave: Turismo activo, cicloturismo, espacios naturales y rurales



CÀMPING COLLEGATS

Lugar: La Pobla de Segur

www.collegats.cat

973 680 714

Para los amantes de la bicicleta, Camping Collegats propone una ruta circular en BTT, pasando por la Pobla de Segur, siguiendo el borde del magnífico embalse de Sant Antoni adentrándose por Aramunt y Sant Martí de Canals, a los pies de Boumort. El recorrido tiene una distancia de 20,8 km, iniciando y acabando al camping.



Camino Viejo de Montsor en BTT

Dirigido a: Público en buen estado físico: Actividad de alto nivel

Temporada: Todo el año

Palabras clave: Turismo activo, cicloturismo, espacios naturales y rurales



GUIES VALL FOSCA

www.guiesvallfosca.com

626 532 511/ 629 576 352

La ruta que te proponemos de BTT en la modalidad de enduro te permitirá conocer los vestigios del que fue la vía de comunicación tradicional entre los dos Pallars realizando un descenso que parece no acabar nunca. Bosques con un flow de libro, que te harán sentir que ruedas por lugares mágicos. Tramos técnicos que pondrán de manifiesto tu pericia. Son tantas y tan variadas las posibilidades... que te recomendamos venir a descubrirlas.

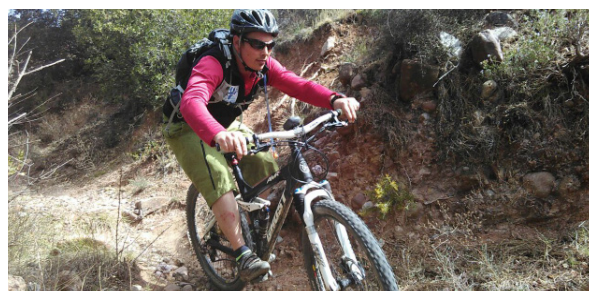



Trail running *por el Congost de Collegats*

Dirigido a: Todo tipo de público.

Temporada: Todo el año

Palabras clave: Turismo activo, trail running, espacios naturales y rurales



GUIES VALL FOSCA

www.guiesvallfosca.com

626 532 511/ 629 576 352

Circuitos por senderos, diseñados para poder realizar sesiones de trail running en todo el territorio de Collegats, acompañado del guía que te asesorará en el recorrido. Preparación y estiramientos al inicio y finalizar las sesiones.



Ruta Cicloturista *por Collegats desde el Centro BTT*

Dirigido a: Público en buen estado físico: Actividad de alto nivel

Temporada: Todo el año

Palabras clave: Turismo activo, cicloturismo, espacios naturales y rurales



Centres BTT/FCC

CENTRE BTT PALLARS JUSSÀ

<http://www.lapobladesegur.cat/>

973680038

El Centro BTT del Pallars Jussà ofrece la posibilidad de descubrir la comarca con más de 315 kilómetros de rutas. El punto de acogida del Centro BTT ofrece servicio de alquiler de bicicletas, espacio y herramientas de reparación y limpieza, duchas y cambiadores. La ruta 11 recorre el espacio protegido de Collegats.

Ruta 11 - Rocs de Queralt - Collegats - Gramuntill: Ruta de dificultad elevada, que sale de la Pobla de Segur por la antigua carretera de Sant iquiel hasta el cruce del pueblo de Reguard. Dejamos el valle del Flamisell para realizar la subida hasta Montsor. Pasamos por la carena de los Rocs de Queralt donde nos adentramos en la zona de Collegats. Grandes vistas del valle del Noguera Pallaresa con su enorme riqueza natural hasta llegar a Gramuntill. Bajamos por un sendero hasta la Font de l'Ús donde atravesamos la carretera para ir voreando el Noguera Pallaresa hasta el Pont de Claverol y volveremos al punto de acogida.

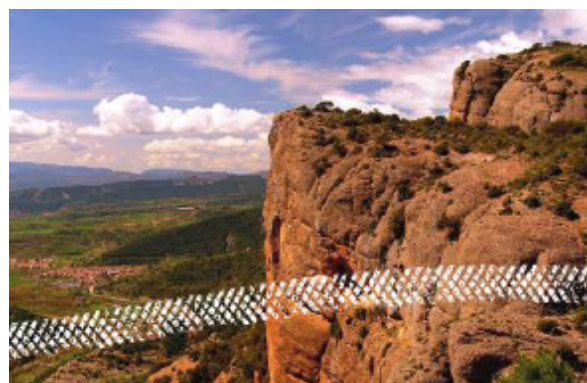

**NAVEGA
Y MÓJATE**



Remójate desde el Càmping Collegats

Dirigido a: Todo tipo de público. Actividad con monitores propios

Temporada: Julio y Agosto. Resto del año con otras empresas de la zona.

Palabras clave: Deportes náuticos, aventura, turismo activo



CÀMPING COLLEGATS

Lugar: La Pobla de Segur

 www.collegats.cat

 973 680 714

Os proponemos disfrutar de los deportes de agua desde el Càmping Collegats con el apoyo de los monitores especializados en kayak, hidrospeed, rafting, vela, windsurf... en un lugar privilegiado como el río Noguera Pallaresa, en el corazón de Collegats.

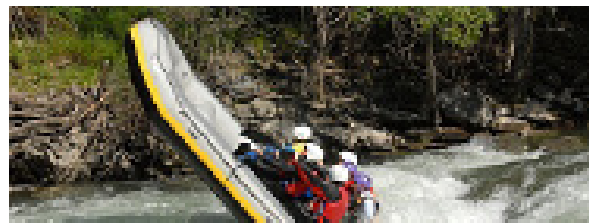

**NAVEGA
Y MÓJATE**



Barranquismo en Collegats

Dirigido a: Todo tipo de público. Actividad con monitores propios

Temporada: De Abril a Octubre

Palabras clave: Deportes náuticos, aventura, turismo activo



GUIES VALL FOSCA

 www.guiesvallfosca.com

 626 532 511/ 629 576 352

Collegats es uno de los tesoros paisajísticos de Cataluña más impresionantes. Sólo hay que decir que Gaudí se inspiró en él para crear su gran obra. Descubrir su Congost practicando descenso de barrancos es una experiencia que hay que vivirla. Barrancos de una belleza excepcional donde podremos rapelar dentro de una cueva, realizar descensos verticales sin tocar la pared o adentrarnos por cascadas de más de 18 metros.



**NAVEGA
Y MÓJATE**



La Gran Aventura de los Pirineus

Dirigido a: Agencias de viaje, profesionales y empresas. Actividad guiada

Temporada: De Junio a Septiembre

Palabras clave: deportes náuticos, aventura, turismo activo, senderismo



OUTDOOR ADVENTOUR

 www.outdooradventour.com

 973 680 714



Dos días completos de aventura. Se realizan dos actividades cargadas de emoción y descubrimiento: rafting por el río Noguera Pallaresa el primer día y descenso del Barranco del Infierno, el segundo. Aprovecha esta aventura para disfrutar de la fauna y la flora que esconde Collegats y también descubrirás los secretos geológicos mientras bajas los barrancos.

Entre una actividad y otra se pasa la noche en un campamento de montaña, montado exclusivamente para que duerma el grupo. Está situado en un punto desconocido de la Reserva Nacional de Boumort, precioso y aislado del Pallars. El campamento, equipado con todo tipo de detalles que cubren todos los servicios básicos, cuenta con un cocinero que preparará una cena con productos típicos y un guía acompañante que hará que vuestro aposento se convierta en una experiencia única e inolvidable.





El extraordinario *Adventure Challenge* de los Pirineos

Dirigido a: Agencias de viaje, profesionales y empresas. Actividad guiada

Temporada: De Junio a Septiembre

Palabras clave: Deportes náuticos, aventura, turismo activo, senderismo, cicloturismo



OUTDOOR ADVENTOUR

 www.outdooradventour.com

 973 680 714

Desde los valles más profundos hasta los más altos picos, una emocionante aventura te está esperando: senderismo, bicicleta de montaña, rafting, descenso de barrancos y una noche bajo las estrellas. La combinación perfecta para descubrir el Parque Nacional y sus alrededores.

Una gran aventura de Norte a Sur, cuatro días de actividades emocionantes. Empezaremos caminando por las cimas y lagos más altos del Parque Nacional, donde el agua es más pura y la vegetación casi inexistente. Llegaremos allí donde nacen los ríos y seguiremos su curso en bicicleta adentrándonos en el valle hasta llegar hasta los primeros pueblos habitados. Navegaremos 40 km de río, en un apasionante descenso de rafting, con innumerables rápidos, aguas más tranquilas y pasos a través de los congostos más abruptos. Finalmente, pasaremos la noche en un campamento aislado y terminaremos la aventura descendiendo el mítico Barranc de l'Infern, entre las rocas que tantos siglos ha tardado el agua en modelar.

Un gran reto, un viaje a través de los caminos del agua pirenaica que no puedes perderte.



DEGUSTA LAS MONTAÑAS



Visita la fábrica de *Cretze Pirineus* cerveza artesana

Dirigido a: Todo tipo de público. Actividad guiada

Temporada: Todo el año visitas de 11h a 12h. También programa www.viujussa.cat

Palabras clave: Gastronomía, visitas guiadas



CERVEZA ARTESANA CRETZE PIRINEUS

Lugar: La Pobla de Segur

 www.ctretze.cat

 973 681 234



Visita guiada a la fábrica de cerveza Cretze Pirineus, donde conoceremos el proceso de elaboración, su historia, las materias primas y los estilos de cerveza. Además, haremos una cata de nuestras cervezas que maridaremos con productos locales.

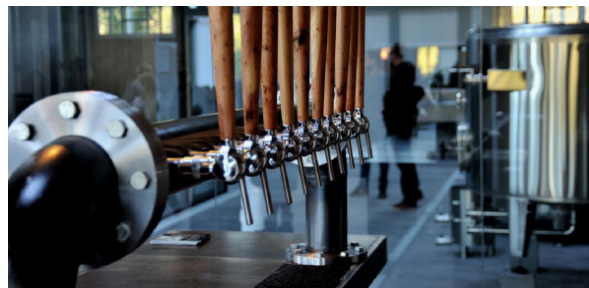

DEGUSTA LAS MONTAÑAS



Visita el Parque de los Olores de Claverol

Dirigido a: Todo tipo de público. Actividad guiada

Temporada: De Semana Santa a fines de Agosto. También programa www.viujussa.cat

Palabras clave: Observación de la flora, ecoturismo, gastronomía, visitas guiadas

PORTALÉ

PARC DE LES OLORS

Lugar: Claverol

 www.parcdelesolors.com

 610 424 490



Para los amantes de las plantas aromáticas, medicinales y culinarias, en el Parque de los Olores de Claverol os ofreceremos una visita guiada por nuestra finca de cultivos donde oleremos, tocaremos, probaremos y acabaremos haciendo una infusión mientras disfrutamos del entorno. Una experiencia para los cinco sentidos.



DEGUSTA LAS MONTAÑAS



Visita a la fábrica de *Licors Portet*

Dirigido a: Apto para mayores de 18 años. Actividad guiada

Temporada: Todo el año. También programa www.viujussa.cat

Palabras clave: Territorio, gastronomía, visitas guiadas, turismo industrial

PORTET
1883

LICORS PORTET 1883

Lugar La Pobla de Segur

 www.licorsportet.cat

 973 680 132



Recorrido por la Fábrica de licores / Espacio Ratafia, con explicación de la historia, desde la fundación en 1883 hasta hoy, y del proceso de elaboración de la Ratafia los Raiers, nuestro licor más emblemático. Al terminar cata de licores tradicionales y posibilidad de compra de los diversos productos que se elaboran.





Vols fer la teva Ratafia?

Dirigido a: Apto para mayores de 18 años. Actividad guiada

Temporada: Cerca de Sant Joan, programa en www.viujusta.cat

Palabras clave: Territorio, gastronomía, visitas guiadas



PORTET 1883 **PORTALÉ**

LICORS PORTET / CAL PORTALÉ

Lugar: Claverol

www.licorsportet.cat
www.alotjamentrural.cat

637 423 104 / 610 424 490

Vive la experiencia de hacer tu propia Ratafia. Te proponemos una visita al "Parc de les olors de Claverol", la explotación de cultivo de plantas aromáticas, donde enseñaremos cuáles son las plantas medicinales para hacer Ratafia, las recolectaremos y haréis vuestra ratafia. Recomendamos hacer previamente la visita a Licors Portet.



El secreto del aceite

Dirigido a: Todo tipo de público. Actividad guiada

Temporada: Meses de invierno

Palabras clave: Territorio, gastronomía, visitas guiadas

Cal PORTALÉ

CAL PORTALÉ

Lloc: Claverol

www.alotjamentrural.cat

610 424 490

"Aceitunas y bellotas, tantas cosechan pequeños como grandes".

Antiguamente la cosecha de olivas era una tarea familiar, actualmente se ha convertido en una fiesta.

Os invitamos a hacer de labradores por un día, aprenderemos el proceso de la oliva al aceite de oliva con visita al molino.

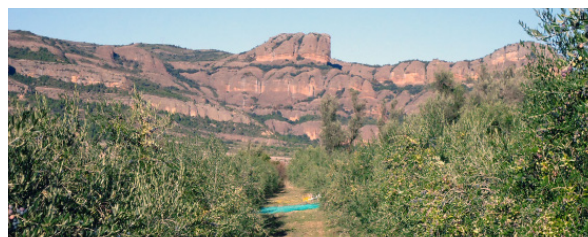

Cazadores de Setas

Dirigido a: Todo tipo de público. Actividad guiada

Temporada: Primavera y Otoño

Palabras clave: Territorio, gastronomía, espacios naturales y rurales

PiriTrek

PIRITREK

www.piritrek.com

info@piritrek.com

¿A quién no le gustan las setas? Comerlas y buscarlas es una de las aficiones más extendidas en nuestro país. Os invitamos a acompañarnos a la caza de las setas, a conocer dónde encontrarlas y cómo hacerlo sin estorbar el entorno



TRADICIONES CULTURA Y FIESTAS

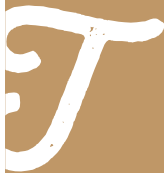

Diada dels Raiers

Dirigido a: Todo tipo de público.

Temporada: Primer domingo de Julio

Palabras clave: Tradición, cultura, fiestas



ASSOCIACIÓ CULTURAL DELS RAIERS DE LA NOGUERA PALLARESA

www.elsraiers.cat

973 681 493

El primer fin de semana de julio tenéis una cita en La Pobla de Segur: venir a celebrar la Diada dels Raiers.

Un fin de semana lleno de actividades aptas para toda la familia que os permitirán conocer o recordar este antiguo oficio tan arraigado al territorio. Podréis realizar desde una caminata con unas vistas excelentes de Collegats, hasta hacer una degustación de la girella, un embutido pallarès, y finalmente, disfrutar de la bajada de las almadías el domingo por la mañana.



TRADICIONES CULTURA Y FIESTAS



Vamos a buscar redortes para hacer Rai!

Dirigido a: Todo tipo de público. Actividad guiada

Temporada: Programa en www.viujussa.cat

Palabras clave Tradición, cultura, fiestas



ASSOCIACIÓ CULTURAL DELS RAIERS DE LA NOGUERA PALLARESA

www.elsraiers.cat

973 681 493



Vive la experiencia de venir a buscar Redortas. Participa en la primera fase del montaje de los rais, disfruta de un día en la naturaleza mientras contribuyes a mantener vivo uno de los oficios que había sido de los más importantes de la comarca

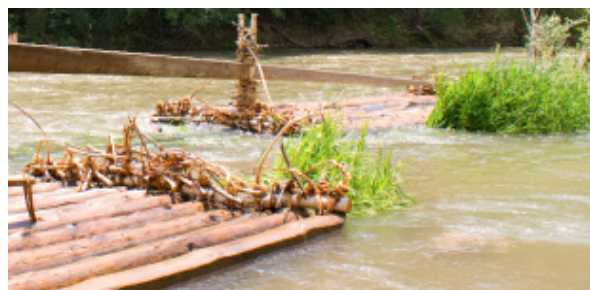

TRADICIONES CULTURA Y FIESTAS



¿Cómo se construye un Rai? ¡Participa!

Dirigido a: Todo tipo de público. Actividad guiada

Temporada: Programa en www.viujussa.cat

Palabras clave Tradición, cultura, fiestas



ASSOCIACIÓ CULTURAL DELS RAIERS DE LA NOGUERA PALLARESA

www.elsraiers.cat

973 681 493



Vive la experiencia de construir un Rai. Disfruta de una mañana en el río y participa en el montaje de los rais que, con la ayuda de los Raiers bajarán por el río Noguera Pallaresa. Una Diada en homenaje a uno de los oficios más importantes de la comarca.



TRADICIONES CULTURA Y FIESTAS

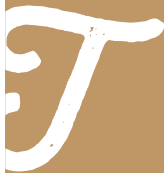

Visita guiada al Espai Raier

Dirigido a: Todo tipo de público. Actividad guiada

Temporada: Todo el año. También programa en www.viujussa.cat

Palabras clave Tradición, cultura



ASSOCIACIÓ CULTURAL DELS RAIERS DE LA NOGUERA PALLARESA

www.elsraiers.cat

973 681 493

El Espai Raier, al lado de la estación de trenes de la Pobla de Segur, es la puerta a un mundo para recordar, donde descubrir un pasado de madera, de ríos, de bosques y de secretos. Un camino para conocer quienes eran los raiers o almadieros, su historia y la dureza de su oficio. Un espacio para descubrir la Asociación Cultural de los Raiers de la Noguera Pallaresa y otras asociaciones almadieras del mundo. Un espacio vivo, en constante movimiento, abierto a cualquier temática, a todos aquellos que quieran exponer, difundir y compartir aquello que saben.

Muestra del antiguo y desaparecido oficio de raier o almadiero vinculado a la transformación de la madera y su transporte fluvial por el río con un importante fondo documental, etnográfico, fotográfico y bibliográfico.

El Espai Raier ofrece una visita guiada muy completa a todo tipo de visitante, desde adultos a niños, también para grupos y escuelas.



TRADICIONES CULTURA Y FIESTAS



Pallars nostàlgico *Viaje al centro de los Pirineos con el Tren dels Llacs*

Dirigido a: Todo tipo de público.

Temporada: Fines de semana

Palabras clave: Cultura, territorio, espacios naturales, patrimonio

PIRINEU emoció

PIRINEU EMOCIÓ

www.pirineuemocio.com

973 681 518

Fin de semana en los Pirineos con todos los servicios incluidos que permite descubrir los encantos del Pirineo más auténtico, a través de la nostalgia de los antiguos oficios y costumbres. Viaje histórico en los Pallars Jussà y Sobirà, en el corazón del Pirineo catalán, reviviendo las transformaciones experimentadas durante la primera mitad del siglo XX, los cambios en las formas de vida y los oficios perdidos.

Entre fantásticos paisajes montañosos, interesantes visitas culturales a museos y monumentos, y degustación de la gastronomía autóctona, iremos al descubrimiento del salto trascendental de una sociedad rural y secularmente aislada, de carácter agrícola y ganadero, al actual desarrollo industrial y turístico, gracias en parte a la revolución que supuso la explotación de la riqueza hidroeléctrica.



TRADICIONES

CULTURA Y FIESTAS



Gramuntill: un viaje en el tiempo

Dirigido a: Todo tipo de público. Actividad guiada

Temporada: Todo el año

Palabras clave: Tradición, patrimonio, ecoturismo, visitas guiadas



GRAMUNTILL, EL MAS DE COLLEGATS

Lugar: Gramuntill

www.gramuntill.cat

647 503 308

Gramuntill es una de las dos últimas masías habitadas de los diez asentamientos humanos que había habido a Collegats. Datada al menos desde el siglo XVI, había sido la sede de un antiguo municipio que se extendía por buena parte de Collegats.

Si os alojáis en la casa, podréis participar en numerosas actividades que os transportarán a un pasado donde humanos y naturaleza convivían en armonía. Podréis dar comida a los animales de casa (caballos y aves de corral), cosecharéis la verdura en el huerto que más tarde comeréis a la ensalada, degustaréis diferentes variedades de mieles, y os harán una visita guiada por toda la casa. Además de recorrer todas las partes de una masía catalana y conocer antiguas herramientas del campo, disfrutaréis de lo más en el molino de aceite a sangre, el horno de pan, la bodega con los toneles, las almazaras de aceite o la capilla de Sant Miquel.



TRADICIONES

CULTURA Y FIESTAS



Visita el antiguo Monasterio de Gerri de Sal

Dirigido a: Todo tipo de público. Actividad guiada

Temporada: Programa en www.viujussa.cat

Palabras clave Patrimonio, cultura, visitas guiadas



PEPEREPEP CULTURAL

peperepepcultural@gmail.com

677 701 820

Adéntrate en el maravilloso entorno de Gerri de la Sal y descubre el monasterio medieval más importante de la zona, conociendo que hacían los monjes en su día a día. Del conjunto original queda la bonita iglesia románica de Santa María, que podrás visitar y ver en detalle.

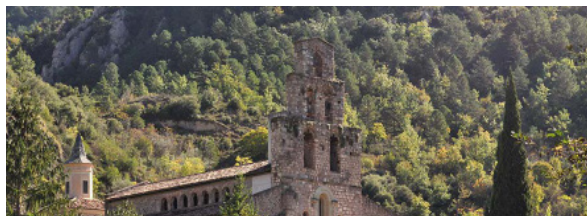

TRADICIONES

CULTURA Y FIESTAS



Visita a las Salinas de Gerri de la Sal

Dirigido a: Todo tipo de público. Actividad guiada

Temporada: Todo el año. Visitas concertadas

Palabras clave: Cultura, turismo industrial, sal, artesanía



AJUNTAMENT DE BAIX PALLARS

<http://baixpallars.ddl.net/>

973 662 040 / 679 152 875

Descubre como en un lugar tan lejos del mar podemos elaborar sal. Anímate a conocer como se elabora la sal de manera artesanal en Gerri de la Sal, igual que lo hacían nuestros antepasados y entra dentro de la fuente de agua salada para conocer sus calidades y peculiaridades.





Visita el Museo de Gerri de la Sal

Dirigido a: Todo tipo de público. Actividad guiada

Temporada: Todo el año.

Palabras clave: Cultura, turismo industrial, sal, artesanía



AJUNTAMENT DE BAIX PALLARS

Lloc: Gerri de la Sal

<http://baixpallars.ddl.net/>

973 662 040 / 679 152 875

Adéntrate en el antiguo almacén donde las mismas paredes nos traen a la época en que se producía sal en Gerri. Dentro del Museo conocerás qué se hacía en el almacén, como se elabora la sal de Gerri y un poco de la historia de la sal, desde cuando sabemos que se hace sal y por qué se abandonó.

También hay un pequeño homenaje a nuestros antepasados, donde ellos mismos nos explican en primera persona qué son sus recuerdos de cuando trabajaban en la salina



Festival de Música Antigua de los Pirineos

Dirigido a: Todo tipo de público. Actividad guiada

Temporada: 3 de Agosto de 2017

Palabras clave: Música, naturaleza, patrimonio



FEMAP (FESTIVAL DE MÚSICA ANTIGA DELS PIRINEUS)

www.femap.cat / www.packsturisticsfemap.cat

931 641 775

Ven al Festival de Música Antigua de los Pirineos, el festival más grande de Europa, que tiene lugar a 34 municipios del Pirineo. En la Poble de Segur, el 3 de agosto, concierto de Pyrenaeus Ensemble interpretando las Cuatro Estaciones de Vivaldi, en la Iglesia Virgen de Ribera y previamente visita guiada al conjunto modernista Casa Mauri (palacio-residencia y molino del aceite).

También tienes la opción de adquirir la entrada al concierto y el hotel conjuntamente en un solo clic.



Gastrofilm del Festival de Música Antigua de los Pirineos

Dirigido a: Todo tipo de público. Actividad guiada

Temporada: 28 de Julio de 2017

Palabras clave: Música, naturaleza, patrimonio



FEMAP (FESTIVAL DE MÚSICA ANTIGA DELS PIRINEUS)

www.femap.cat

931 641 775

Si te gustan los productos de proximidad puedes probar la Cerveza Cretze Pirineo y los productos de la Cansaladeria Bellera en Gastrofilm que tendrá lugar en la Fábrica de Cerveza Cretze Pirineus.

Durante la velada, no te pierdas la proyección del documental "El silencio antes de Bach", en un entorno privilegiado y un ambiente idílico.





Visita guiada a la Villa Cerrada de Peramea

Dirigido a: Todo tipo de público. Actividad guiada

Temporada: Todo el año.

Palabras clave: Patrimonio, cultura, visitas guiadas



ERA D'ORTEGA

Lloc: Peramea

www.eradortega.org

973 662 036

La Villa Cerrada de Peramea, al norte de Collegats declarada Bien Cultural de Interés Nacional es el centro del Pla de Corts.

La visitaremos por dentro, con sus calles porchadas, el interior de varias casas con los espacios de oficios medievales como herrería, horno de pan, bodega, gruta, graneros y corrales. La iglesia con tallas románicas y barrocas, la Era de Ortega como elemento de producción e incluso la prisión. Imaginaréis por un momento la vida en el siglo XV.



Bajada de Falles

Dirigido a: Todo tipo de público.

Temporada: 17 de junio

Palabras clave: Cultura, tradiciones, fiestas



ASSOCIACIÓ CULTURAL DE FALLAIRES I PUBILLES DE LA POBLA DE SEGUR

www.fallairespobla.cat

973 680 257 (Oficina de Turisme)

Haced noche a la Pobla el 17 de junio y acompañad los poblatans y poblatanes en la bajada de las Falles por las calles del pueblo!

El origen de las falles al Pirineu es milenario, como la atracción que sentimos hacia las llamas. En la Pobla la bajada de falles se celebra la noche del 17 de junio desde finales de los años 50. Por la tarde, los fallaires, cargados con sus fallas, van hacia la cumbre de la montaña de Santa Magdalena. Cuando cae el Sol, encienden las falles e inician el descenso, mientras las pubilles y el pueblo entero desfilan para ir a recibirlos a los pies de la montaña. Una vez los fallaires llegan con las fallas encendidas, las parejas se reencuentran y juntas vuelven a ensartar el camino del casco antiguo para hacer la ofrenda a la Virgen de Ribera y bailar la sardana de la Pobla alrededor de la hoguera.



Ruta Literaria por Collegats

Dirigido a: Todo tipo de público, en especial amantes de la lectura

Temporada: Todo el año.

Palabras clave: Cultura, Ruta Literària

ALBERG LA SOLANA (SALÀS DE PALLARS)

Lloc: Peramea

www.alberglasolana.cat

973 676 165

Esta es una paseada diferente por Collegats . Recorreremos los paisajes disfrutando de los textos literarios que se han inspirado mientras experimentamos múltiples y nuevas sensaciones. Examinaremos este entorno singular con una doble mirada: nuestra propia y la mirada del escritor que ha volcado en el papel sus emociones y vivencias. Los paisajes, la Historia, las leyendas, desfilarán delante nuestro configurando una experiencia sugerente. De la mano de grandes autores reconoceremos y apreciaremos la riqueza cultural, natural y lingüística de nuestro territorio.

Ante la naturaleza te faltan palabras? Ellos las tienen todas.

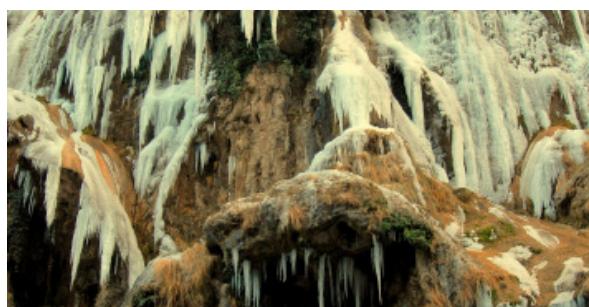

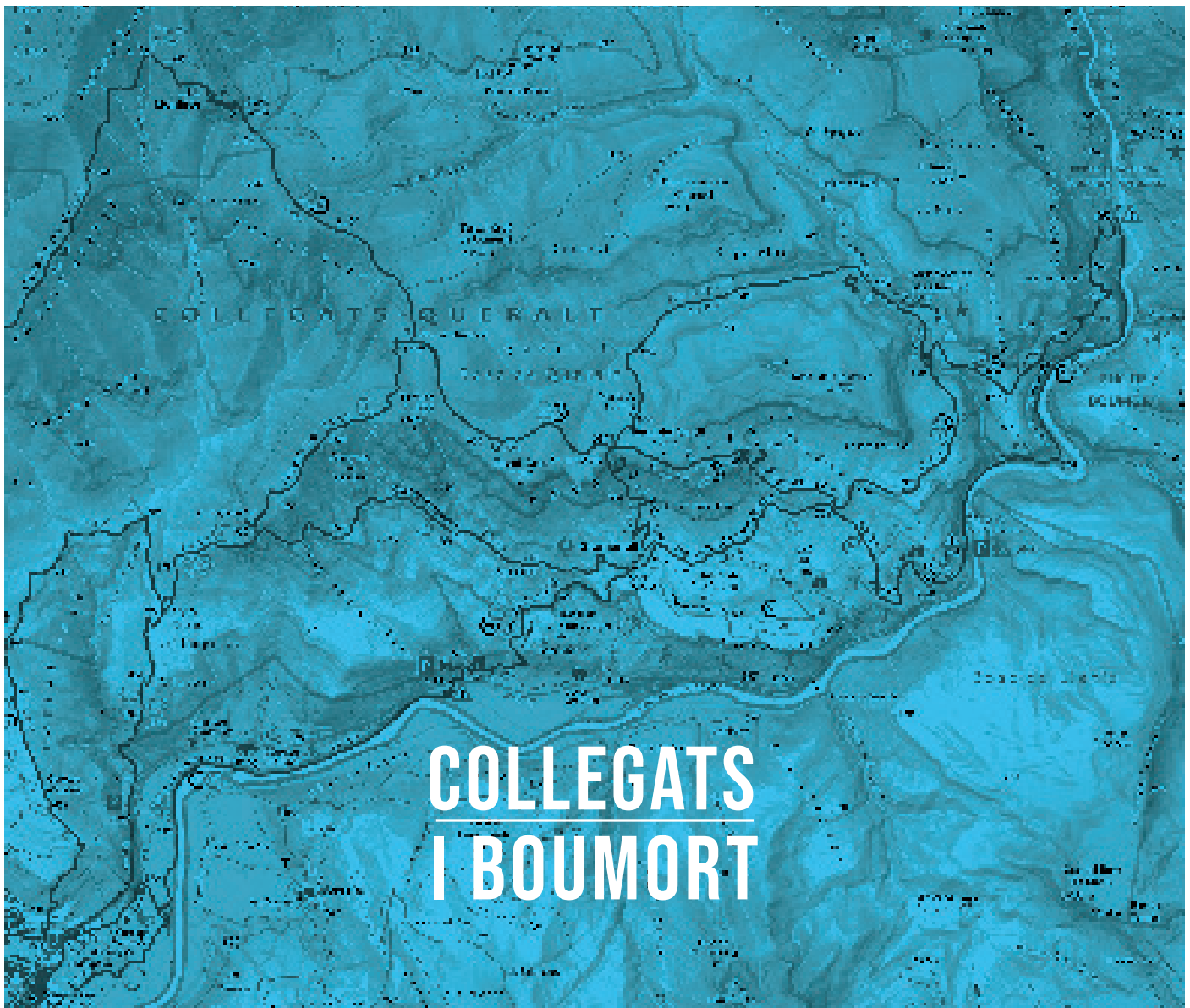

COLLEGATS I BOUMORT

Edita:

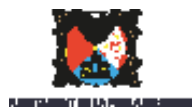

Aquesta acció està subvencionada pel Servei Públic d'Ocupació de Catalunya en el marc dels Programes de suport al desenvolupament local

Col·laboren:



Contacte:



AJUNTAMENT DE LA POBLA DE SEGUR
OFICINA DE TURISME
Av. Verdaguer, 35
25500 La Pobla de Segur
Tel. 973 68 02 57
turisme@lapobladesegur.cat
www.lapobladesegur.cat



EPICENTRE
CENTRE DE VISITANTS
DEL PALLARS JUSSÀ
Pg. del Vall, 13, 25620 Tremp
Tel. 973 653470
epicentre@pallarsjussa.cat
www.pallarsjussa.net